



ROMANIA  
JUDETUL NEAMT  
COMUNA BORCA  
CONSILIUL LOCAL

**HOTĂRÂRE**  
**privind aprobarea amenajamentului pastoral al Comunei Borca pentru**  
**perioada 2019-2029**

**CONSILIUL LOCAL AL COMUNEI BORCA;**

**Având în vedere:**

- referatul de aprobare nr. 2886 din 22.03.2019 inițiat de către primarul comunei Borca - dl. Geo-Ovidiu Nita, precum și raportul de specialitate nr. 2887 din 22.03.2019 întocmit de către Compartimentul Registru Agricol;

- avizul favorabil al Comisiilor de specialitate al Consiliului local;

În conformitate cu prevederile art. 6 și art. 9, alin. 9 din O.U.G. nr. 34/2013 privind organizarea, administrarea și exploatarea pajiștilor permanente și pentru modificarea și completarea Legii fondului funciar nr. 18/1991, precum și cele ale art. 8 și art. 9 din H.G. nr. 1064/2013 privind aprobarea Normelor metodologice pentru aplicarea prevederilor O.U.G. nr. 34/2013 privind organizarea, administrarea și exploatarea pajistilor permanente și pentru modificarea și completarea Legii fondului funciar nr. 18/1991;

În baza H. G. nr. 214/2017 pentru aprobarea procedurii privind asigurarea fondurilor necesare pentru realizarea amenajamentelor pastorale ale suprafețelor de pajiști permanente, precum și pentru modificarea și completarea Normelor metodologice pentru aplicarea prevederilor O.U.G. nr. 34/2013 privind organizarea, administrarea și exploatarea pajistilor permanente și pentru modificarea și completarea Legii fondului funciar nr. 18/1991, aprobate prin H.G. nr. 1.064/2013;

În temeiul prevederilor dispozițiilor art. 36, alin. 2, lit. „c” și alin. 5, lit. „c”, ale art. 45, alin. 1, precum și ale art. 115, alin. 1, lit. „b” din Legea nr. 215/2001R privind administrația publică locală, cu modificările și completările ulterioare,

**HOTĂRĂȘTE:**

**Art.1.** Se aprobă “Amenajamentul pastoral pentru pajiștile din UAT Borca, judetul Neamt pentru perioada 2019-2020” pentru suprafața de **4767,3833** ha pajisti permanente și fânețe conform Anexei care face parte integrantă din prezenta hotărâre.

Amenajamentul pastoral pentru pajiștile din proprietatea privată a comunei Borca este valabil pe o perioadă de 10 ani (2019-2029).

**Art. 2.** Cu ducere la îndeplinire a sarcinilor din prezenta hotărâre se împuternicește Compartimentul Registru Agricol, din cadrul aparatului de specialitate al Primarului comunei Borca.

**Art. 3.** Prezenta hotărâre se va comunica, potrivit legii, prin grija secretarului comunei Borca, autorităților și persoanelor interesate.

**PRESEDINTE DE ȘEDINȚĂ**  
Consilier, Dumitrescu Ionea

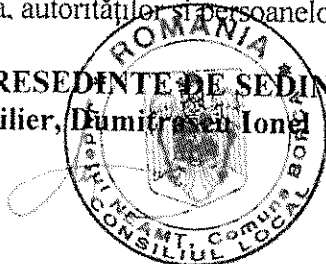

**CONTRASEMNEAZĂ**  
Secretarul comunei  
Andries Alecu

Nr. 26  
Din 29.03.2019

Prezenta hotărâre a fost adoptată astăzi, cu un număr de 10 voturi pentru, 2 voturi abțineri, — voturi împotriva, din totalul de 15 consilieri prezenți,

DIRECȚIA PENTRU AGRICULTURĂ  
JUDEȚEANĂ NEAMȚ  
PIATRA NEAMȚ, STR. MIHAI EMINESCU NR. 26B  
Nr. ...224... din ...AP. 03... 201...9

AVIZAT  
DIRECȚIA PENTRU AGRICULTURĂ  
JUDEȚEANĂ NEAMȚ

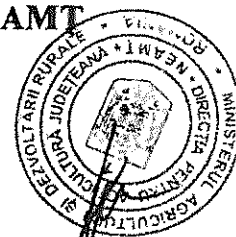

# AMENAJAMENT PASTORAL

Primăria comunei BORCA

JUDEȚUL NEAMȚ

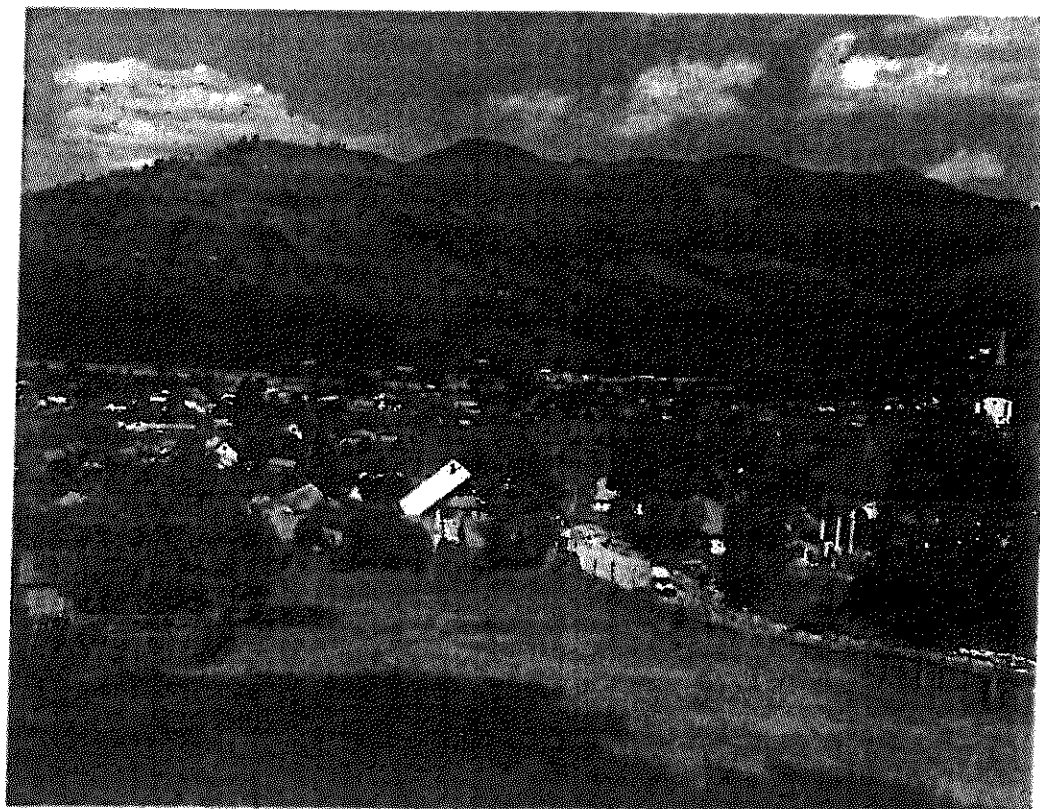

2019-2029

Nr. Crt.	Trup de pajiste	Suprafata parcele de exploatare (ha)	Productia de masa verde (t/ha)	Coef. de folosire (%)	Productia de masa verde utila (t/ha)	Productia a totala de masa verde (t)	ZAF* (col.4/0,05)	Incarcare cu UVM	
								/1ha	Total
	0	1	2	3	4	5	6	7	8
					(col.2 x col.3)	(col.1 x col.2)	(col.4/0,05)	(col.6/DSP)	(col.1 x col.7)
1	BĂISESCU	591,0708	11.06	65	7.19	6537.24	144	0.96	567
2	ARȘIȚA UNGURULUI-BAPSA	488,5423	9.84	65	6.40	4807.26	128	0.85	417
3	RUNC SABASA	342,3982	11.2	65	7.28	3834.86	146	0.97	332
4	RUNC SOCI, ARSURI BORCA	603,1470	9.7	65	6.31	5850.53	126	0.84	507
5	BUDACU-CRISTIȘOR	555,2329	10.28	65	6.68	5707.79	134	0.89	495
6	SECU-GĂINA	546,6762	10.26	65	6.67	5608.90	133	0.89	486
7	SMIZI MADEI	265,4040	10.26	65	6.67	2723.05	133	0.89	236
8	PIETROASA	381,9650	10.46	65	6.80	3995.35	136	0.91	346
9	GHERGHEA	541,9972	9.98	65	6.49	5409.13	130	0.86	469
10	NIGOVANU-HĂCIUGOSU	123,3878	11.06	65	7.19	1364.67	144	0.96	118
11	CORANȚA	327,5619	10.84	65	7.05	3550.77	141	0.94	308
	<b>TOTAL</b>	<b>4767,3833</b>	-	-	-	-	-	-	<b>4280</b>

**BORCA**



Din Amenajament Pastoral al UAT Borca

Tabelul trupurilor de pajiști din amenajamentul pastoral

Nr. crt.	Trup		Parcelă cadastrală	Suprafața - ha -	Categoria de folosință
1	BĂIȘESCU	Băișescu	045, 044, 046C/1, 046C, 043, 046B, 045/1, 045/2, 046C/2, 046C/3	591,0708	Pasune, fânaț
2	ARȘIȚA UNGURULUI-BAPSA	Stânișoara I, Stânișoara II, Bapsa, Arșița Ungurului I, II, III, Târsosu, Cocozis, Cerbu, Pr. Bapsa	059A, 059/1, 059B, 048A, 048B, 048B/1, 050A 049A, 050B, 049/1, 049/2, 050C, 050D, 052, 051, 059/5, 059/6, 059/7, 059/8, 059/9	488,5423	Pasune, fânaț
3	RUNC SABASA	Runc Sabasa – Pr.Pânteii, Pr. Pânteii I, II, III	054, 054/1, 054/2, 054/3, 054/4, 055A, 055A/1, 055A/2, 055B, 055B/1 055B/2	342,3982	Pasune, fânaț
4	RUNC SOCI, ARSURI BORCA	Runc Soci, Arsuri Borca	007, 007/1, 007/2, 007/3, 007/4, 008A, 008B, 009, 008/1, 009/1, 009/2, 009/3, 009/4, 009/5, 009/6	603,1470	Pasune, fânaț
5	BUDACU-CRISTIȘOR	Budacu-Cristișor	011, 012A, 014A, 017, 016, 017D, 018B, 015, 018A, 010A, 012B, 013A, 013B, 014B, 018C, 019	555,2329	Pasune, fânaț
6	SECU-GĂINA	Dosu Muntelui, Secu, Slopăfu, Găina	020, 047A, 047D, 047/1, 047/2, 047/3, 022A, 022B, 023A, 023B, 023C, 0,22/1, 022/2, 022/3, 023/1, 023A/1, 023A/2	546,6762	Pasune, fânaț
7	SMIZI MADEI	Poiana Borcii I, II, III, Smizi Madei, Runc Madei, Podisel	027/2, 027/1, 027A, 027B, 025/1, 025/2, 024 025/3, 026	265,4040	Pasune, fânaț
8	PIETROASA	Lunca Gâștii, Gura Pietroasei, Pietroasa-Puciosu, Puciosu, Pietroasa	001A, 001A/1, 002/1, 002, 001/1, 001/2, 002/1, 032/1, 028B, 028A, 029, 028/1, 029/1, 029/2, 029/3, 029/4, 029/5, 029/6, 029/7, 029/8, 029/9	381,9650	Pasune, fânaț
9	GHERGHEA	Pr. Cârjei, Gherghea, Pr. Frăsinei,	005, 005/1, 005/2, 057, 030, 031, 036A, 035, 034A, 034B, 033, 057/1, 030/1, 033/1, 034/3, 036/1, 034/2, 034/1, 034/5, 034/4, 032/1, 036C	541,9972	Pasune, fânaț



10	NIGOVANU-HĂCIUGOSU	Nigovanu-Văcăria, Hăciugosu I, II	039, 040, 041A, 041B, 042C, 042A	123,3878	Pasune, fânaț
11	CORANȚA	Coranța	051/9, 051/1, 051/2, 051/3, 051/4, 051/5, 051/6, 051/7, 051/8	327,5619	Pasune, fânaț
<b>TOTAL</b>				<b>4767,3833</b>	

### Proprietatea Comunei Farcașa

Nr. crt.	TRUP		PARCELĂ CADASTRALĂ	SUPRAFAȚA - ha -	CATEGORIA DE FOLOSINȚĂ
5	BAPSA		(NC 50913)	49.6364	pasune
16	RUNC SOCI	BITCA	NC 50898	2.59	pasune
		GOL GRINȚIEȘ	NC50917	2.54	pasune
		BUȘMEIUL MARE	NC 50914	0.37	pasune
<b>TOTAL</b>				<b>55.1364</b>	

DEVIZ DE LUCRĂRI-REABILITAREA PRODUCȚIEI PAJIȘTILOR NATURALE PRIN LUCRĂRI DE SUPRAFAȚĂ EXECUTATE MANUAL  
**2. Trupul ARȘIȚA UNGURULUI - BAPSA Suprafața = 488,5423 ha**

Cod lucrare (normativ)	Denumirea lucrării	Tarif (lei/zi)	Volum (ha)	Zile om/ha (normativ)	Total (zile om)	Valoare (Lei)
1	2	3	4	5	6	7
1764	Defrișat vegetația de măces, păducel, grad acoperire de până la 20 %	90	5.9	18.86	111.27	10014.66
1780	Curățirea pajiștei de pietre și resturi vegetale	90	4.9	6.66	32.63	2937.06
1787	Tăierea mușuroaielor înțelenite	90	48.9	4.80	234.72	21124.80
1779	Combaterea manuală a buruienilor, scaiului, bozul, etc	90	39.1	1.60	62.56	5630.40
<b>Total lucrări manuale</b>						<b>39706.92</b>
<b>Total cheltuieli directe/ha/1 an</b>						<b>81</b>





DEVIZ DE LUCRĂRI-REABILITAREA PRODUCȚIEI PAJIȘTILOR NATURALE PRIN  
LUCRĂRI DE SUPRAFAȚĂ EXECUTATE MANUAL

4. Trupul RUNC SOCI – ARSURI BORCA Suprafața = 603,1470 ha

Cod lucrare (normativ)	Denumirea lucrării	Tarif (lei/zi)	Volum (ha)	Zile om/ha (normativ)	Total (zile om)	Valoare (Lei)
1	2	3	4	5	6	7
1764	Defrișat vegetația de măces, păducel, grad acoperire de până la 20 %	90	7.2	18.86	135.79	12221.28
1780	Curățirea pajiștei de pietre și resturi vegetale	90	6	6.66	39.96	3596.40
1787	Tăierea mușuroaielor întelenite	90	60.3	4.80	289.44	26049.60
1779	Combaterea manuală a buruienilor, scaiului, bozul, etc	90	48.3	1.60	77.28	6955.20
<b>Total lucrări manuale</b>						<b>48822.48</b>
<b>Total cheltuieli directe/ha/1 an</b>						<b>81</b>



## AMENAJAMENT PASTORAL PENTRU PAJIȘTILE DIN COMUNA BORCA

63. \*\*\* 1983, Normativ pentru elaborarea studiilor de amenajare a pășunilor – Faza de redactare, Institutul de Cercetări și Amenajări Silvice, București (manuscris)
64. \*\*\* 1983, Norme tehnice pentru elaborarea studiilor de amenajare a pășunilor – Faza de teren, Ministerul Silviculturii, București (manuscris)
65. \*\*\* 1983-1987, Geografia României, vol. I,II, III, Ed. Acad., București
66. \*\*\* 2000, Norme tehnice pentru amenajarea pădurilor, Vol. 5, Ministerul apelor, pădurilor și protecției mediului, București,
67. \*\*\* 2003 – Ordinul comun nr. 226/235 al MAAP și MAP pentru aprobarea Strategiei privind organizarea activității de îmbunătățire și exploatare a pajiștilor la nivel național, pe termen mediu și lung.
68. \*\*\* 2004 - Programul național de reabilitare a pajiștilor, perioada 2005-2008, Ministerul Agriculturii, Pădurilor și Dezvoltării Rurale
69. \*\*\* 1990-2010, Anuarul statistic al României
70. \*\*\* 2013 - Ordonanța de Urgență a Guvernului nr.34/2013 privind organizarea, administrarea și exploatarea pajiștilor permanente și pentru modificarea și completarea Legii fondului funciar nr. 18/1991
71. \*\*\* 2014 - Legea nr. 86/2014 pentru aprobarea Ordonanței de urgență a Guvernului nr. 34/2013 privind organizarea, administrarea și exploatarea pajiștilor permanente și pentru modificarea și completarea Legii fondului funciar nr. 18/1991.

**PREȘEDINTE DE ȘEDINȚĂ**

Consilier, Dumitrescu Ionel

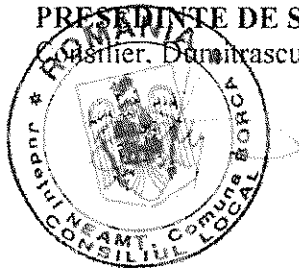

**CONTRASEMNEAZĂ**

Secretarul comunei

Alecu andrius

